FICHA TÉCNICA
perfilería

MONTANTE 74
Ref. 48107430-275 - Rev. 08/2020

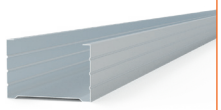

AMBIENTES MARINOS

DESCRIPCIÓN

Perfil montante en forma de "C" donde se atornillan la placas del sistema . El alma presenta perforaciones para el paso de las instalaciones. Las caras laterales vienen moleteadas y sus ejes marcados para facilitar la operación de atornillado.

APLICACIÓN

Para utilizar junto con el canal 75 del sistema en construcción de paredes divisorias, trasdosados y tabiques autoportantes.
Elemento portante vertical en el que se atornilla la placa . Cantos redondeados para evitar cortes y reforzar el perfil.

SECCIÓN

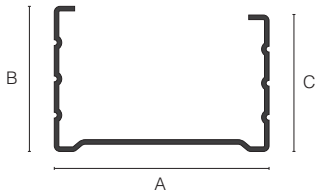

CARACTERÍSTICAS GEOMÉTRICAS

Area sección	106,5 mm²	0,17 in²
Momento de inercia I_x	3,08 cm⁴	0,07 in⁴
Momento de inercia I_y	10,30 cm⁴	0,25 in⁴
Carga de rotura	270 N/mm²	39160 lbf/in²
Límite de elasticidad	PND	

***Más longitudes bajo pedido / ** in = pulgadas / lbf = libra fuerza**

ESPECIFICACIONES TÉCNICAS

Referencia	48107430-275	
Material	Acero galvanizado	
Calidad	DX51D	
Revestimiento	**Z275**	
Espesor de lámina*	0,60 mm	Calibre 24
Peso	0,84 kg/ml	6,08 lb/ft
Anchura A	74 mm	3 in
Altura B	51 mm	2 in
Altura C	49 mm	2 in
Longitud*	3000 mm	10 ft
Reacción al fuego	Euroclase A1	
Norma referencia	UNE EN 14195:2005	

***Más longitudes y espesores bajo pedido / ** in = pulgadas / lb = libras / ft = pies**

***Consultar revestimientos mayores**

VENTAJAS

Superficie moleteada para facilitar la fijación mecánica de las placas a los perfiles. Las almas estan perforadas con diferentes diseños para facilitar el paso de las instalaciones. Caras moleteadas y ejes marcados para facilitar la operación de atornillado.

SISTEMA COMPLETO

Utilizando la gama completa de productos del sistema (placas, perfiles, pastas, tornillos y accesorios) puede garantizarse el cumplimiento de los resultados obtenidos en las pruebas y ensayos.Para obtener información sobre su seguridad, consulte la ficha de datos de seguridad del producto.

INSTALACIÓN

Consultar la **guía completa de instalación**. Respetar siempre la normativa vigente de instalación. Atendemos consultas sobre instalación y ofrecemos soporte técnico a través de nuestro correo electrónico: **consultas@alterontechosytabiques.com**

EMBALAJE

Unidades/Paquete	8	
Paquetes/Palet	12	
Longitud paquete	3000 mm	10 ft
Anchura paquete	140 mm	5 1/2 in
Altura paquete	160 mm	6 1/4 in

***Dimensiones de embalaje según pedido / ** in = pulgadas**

INFORMACIÓN MEDIOAMBIENTAL

Producto 100% reciclable.

ALMACENAJE Y MANIPULACIÓN

Almacenar en horizontal sobre superficies planas y manteniéndolos a cubierto de la lluvia y el sol. Se debe evitar el contacto directo con disolventes o cualquier oxidante. Se recomienda manipular los perfiles mediante el uso de guantes de protección mecánica según normas UNE EN 420 y UNE EN 388. Para más información consultar la **guía completa de instalación**.

elalteron@elalteron.com
Ant. Crta. Nacional 340, Km 867
46292 Massalavés, Valencia (ES)
+00 34
962 440 884
www.alterontechosytabiques.com